

Câmara Municipal de Canto do Buriti- PI

Relatório de Gestão 2025



EU ❤️ CDB

Mesa Diretora – Exercício 2025

Presidente: José Gomes Chaves Neto

VicePresidente: Osvaldo Lopes da Silva Filho

1º Secretário: José Ronaldo de Moura Santos

2º Secretário: Honoria Maria da Conceição Neta

2º VicePresidente: Sandosval Pinheiro Cavalcante

Coordenação Geral

Presidência da Câmara Municipal de Canto do Buriti.

Ano de Publicação

2025 – Linha Institucional

**CÂMARA MUNICIPAL
DE CANTO DO BURITI-PI**



CÂMARA MUNICIPAL
DE VEREADORES
CANTO DO BURITI



SUMÁRIO

Câmara Municipal de Canto do Buriti- PI

1. APRESENTAÇÃO

2. 1.1 Finalidade do Relatório de Gestão 5

2. Fundamentação Normativa 5

3. Metodologia de Elaboração 5

1.4. Escopo e Período Abrangido 5

2. ESTRUTURA ORGANIZACIONAL 6

2.1. Estrutura Organizacional 6

2.2. Composição Parlamentar 7

3. IDENTIDADE ORGANIZACIONAL DA CÂMARA 8

3.1. Natureza Jurídica 8

3.2. Competências Constitucionais 8

4. MISSÃO, VISÃO E VALORES 8

5. ESTRUTURA ORGANIZACIONAL E FUNCIONAMENTO 9

5.1. Recursos Humanos 9

5.2. Estrutura Física 9

6. GOVERNANÇA, RISCOS E CONTROLE INTERNO 9

7. ATIVIDADE LEGISLATIVA 10

1. Sessões Legislativas Realizadas 10

7.2 Produção Legislativa 10

7.3 Requerimentos e Atuação Fiscalizatória 10

7.4 Projetos de Lei 11

7.5 Audiências Públicas 11

8. GESTÃO ADMINISTRATIVA 12

8.1 Gestão de Pessoas 12

8.2 Estrutura Física 12

8.3 Tecnologia e Equipamentos 12

9. RELATÓRIO FINANCEIRO E CONTÁBIL 13

9.1 Receitas e Despesas 14

9.2 Relatório Financeiro 16

9.3 Receita Orçamentária e Extraorçamentária Mensal 17

9.4 Despesa Mensal 19

9.5 Relação das Despesas 2025 20

9.6 Análise do Balanço Geral 2025 21

9.7 Análise do Balanço Financeiro 2025 22

9.8 Análise do Balanço Patrimonial 2025 23

9.9 Demonstrações Contábeis 24

9.10 Demonstrações Contábeis 25

10. TRANSPARÊNCIA, CONTROLE E PARTICIPAÇÃO SOCIAL 26

11. RESULTADOS INSTITUCIONAIS ALCANÇADOS EM 2025 27

12. RELAÇÃO DE REQUERIMENTOS E PROJETOS APROVADOS 29

13. ACERVO FOTOGRÁFICO DE AÇÕES REALIZADAS EM 2025 32

14. MENSAGEM DA PRESIDENTE 3

15. CONSIDERAÇÕES FINAIS 3

16. FONTES DE INFORMAÇÃO 3

DADOS DE CATALOGAÇÃO NA PUBLICAÇÃO (CIP)

Câmara Municipal de Canto do Buriti- PI

RELATÓRIO DE GESTÃO – EXERCÍCIO 2025

Câmara Municipal de Canto do Buriti- PI

Canto do Buriti- PI: Câmara Municipal, 2025.

MODO DE ACESSO

<https://cantodoburiti.pi.leg.br/>

ADMINISTRAÇÃO PÚBLICA MUNICIPAL

Poder Legislativo Municipal.

PRESTAÇÃO DE CONTAS

Relatório de Gestão

CDD: 352.075

INFORMAÇÕES INSTITUCIONAIS

Câmara Municipal

CNPJ: 00.727.613/0001-25

Praça Santana - s/n, Canto do Buriti - PI, 64890-000

Email: contato@cantodoburiti.pi.leg.br

site: <https://cantodoburiti.pi.leg.br/>

DIREITOS AUTORAIS

Direitos reservados à Câmara Municipal de Canto do Buriti,
nos termos da [Lei nº 9.610, de 19 de fevereiro de 1998](#).

Nenhuma parte desta publicação poderá ser reproduzida,
armazenada ou transmitida, por qualquer meio ou forma, sem
prévia autorização da Câmara Municipal de Canto do Buriti,
exceto nos casos previstos em lei.

1. APRESENTAÇÃO

1.1 Finalidade do Relatório de Gestão

O presente Relatório de Gestão tem como objetivo demonstrar, de maneira transparente, clara e objetiva, as principais ações, atividades e resultados alcançados pela Câmara Municipal de Canto do Buriti durante o exercício de 2025. O documento reúne informações de caráter legislativo, administrativo, financeiro e institucional, em observância às exigências dos órgãos de controle externo e aos princípios da transparência, publicidade e responsabilidade na administração pública.

1.2. Fundamentação Normativa

Este Relatório de Gestão foi elaborado com base nas disposições da Constituição Federal, na Lei de Responsabilidade Fiscal (Lei Complementar nº 101/2000), nas Instruções Normativas do Tribunal de Contas do Estado do Piauí e nas orientações constantes no Manual de Relatório de Gestão do TCE-PI, respeitando os princípios da legalidade, legitimidade, eficiência e economicidade.

1.3 Metodologia de Elaboração

A construção deste relatório ocorreu por meio da consolidação de dados oficiais provenientes dos registros administrativos da Câmara Municipal, das informações contábeis e financeiras referentes ao exercício de 2025, do conteúdo divulgado no portal institucional e de registros fotográficos oficiais da gestão. As informações foram organizadas e analisadas com enfoque gerencial, visando proporcionar uma visão clara do desempenho institucional.

1.4 Escopo e Período Abrangido

O presente relatório compreende o período de 1º de janeiro a 31 de dezembro de 2025, abrangendo todas as ações e atividades executadas pelo Poder Legislativo Municipal ao longo do exercício.

2. ESTRUTURA ORGANIZACIONAL

Figura 1



Figura 2

CÂMARA MUNICIPAL DE CANTO DO BURITI - PIAUÍ RELATÓRIO DE GESTÃO | ANEXO ORGANIZACIONAL



ESTRUTURA ORGANIZACIONAL DA MESA DIRETORA (BIÊNIO 2025-2026)

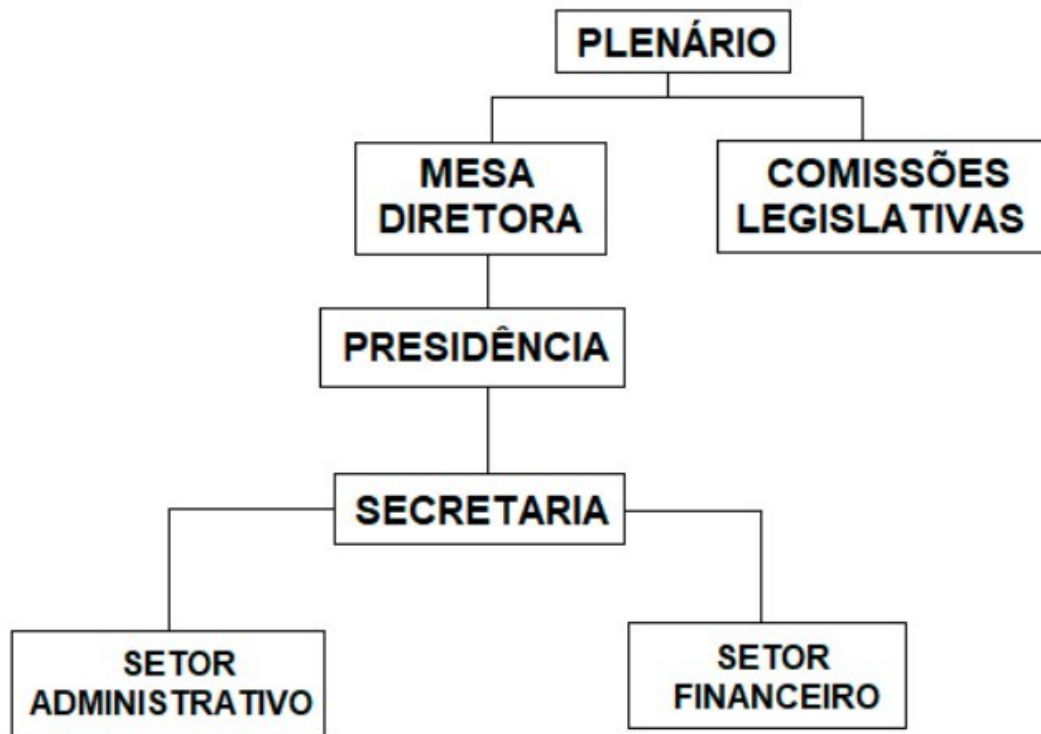

2.2 COMPOSIÇÃO PARLAMENTAR

Figura 2

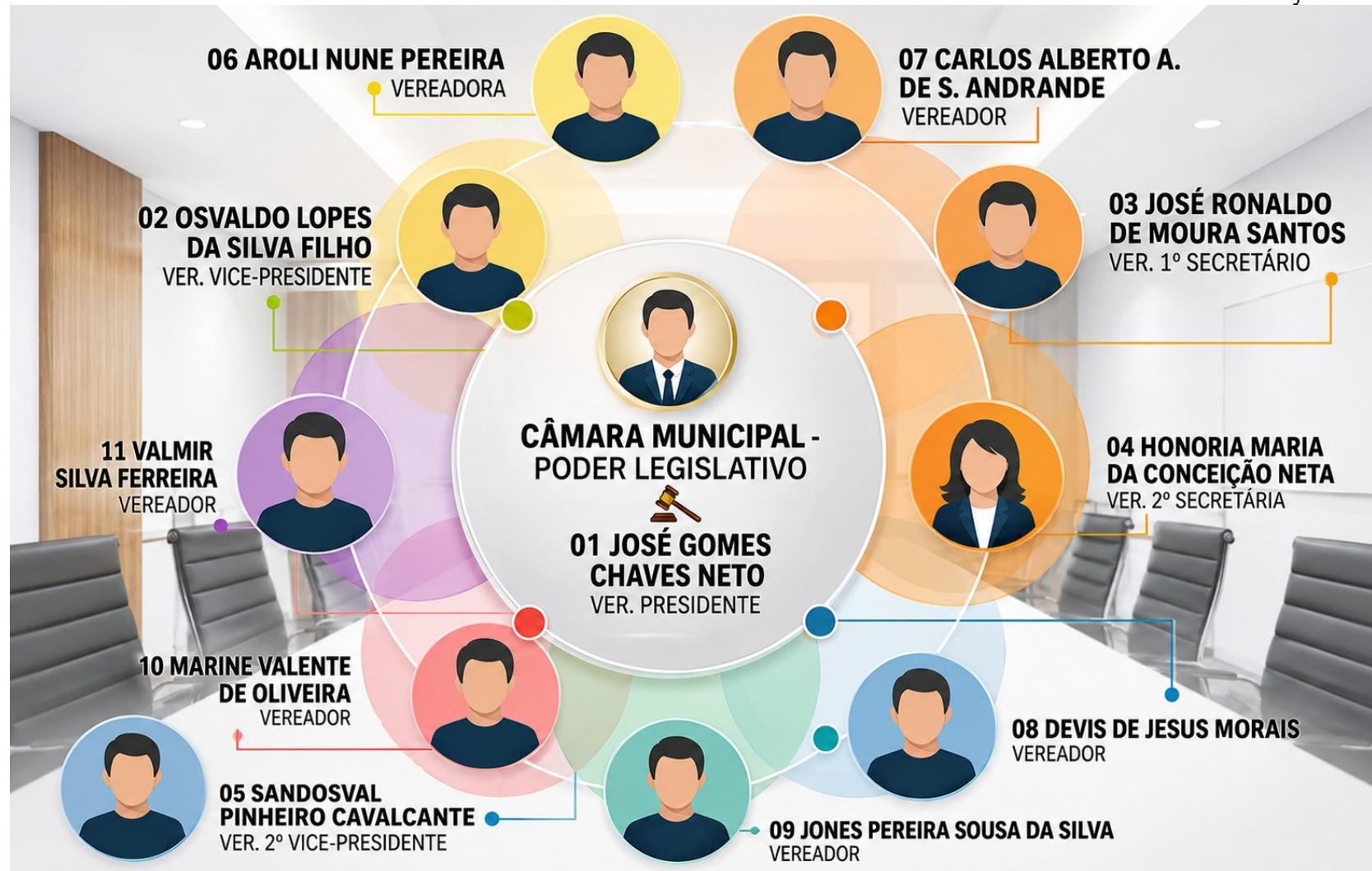

3. IDENTIDADE ORGANIZACIONAL DA CÂMARA MUNICIPAL

1. Natureza Jurídica

Como órgão soberano do Poder Legislativo no âmbito local, a Câmara Municipal de Canto do Buriti detém independência de gestão financeira e político-administrativa, nos termos assegurados pelos preceitos constitucionais e pela Lei Orgânica Municipal.

2. Competências Constitucionais

Constitui obrigação primordial deste Parlamento legislar acerca de temas de interesse do município, supervisionar os atos da administração do Executivo, avaliar e votar projetos de lei, desempenhar o controle externo institucional e atuar de forma ativa como porta-voz dos cidadãos.

4. MISSÃO, VISÃO E VALORES

Promover a atividade legislativa e o controle fiscalizatório pautados na ética, clareza e dedicação ao crescimento socioeconômico de Canto do Buriti, assegurando a defesa e a representação legítima dos direitos da população..



- Legalidade e Constitucionalidade
- Transparência Absoluta
- Atuação Ética e integridade
- Zelo e Responsabilidade Institucional
- Foco no bem comum e no interesse coletivo

Tornar-se referência em eficiência legislativa, transparência governamental e proximidade com a população, sustentada por práticas modernas de gestão e evolução contínua dos serviços públicos.

Figura
4

5. ESTRUTURA ORGANIZACIONAL E FUNCIONAMENTO

1. Recursos Humanos

Servidores efetivos (2):

- ✓ CINTHIA GEOVANE DE M. S. CIPRIANO- **DIR. ADMINISTRATIVO**
- ✓ MARIA DO SOCORRO V. DE SÁ- **AUX DE SERV. GERAIS**

Servidores comissionados (6):

- ✓ ALAIM DE SOUSA LUZ- **CONTROLADOR**
- ✓ ARIEL ORTEGA MILANES LOPES- **ASSESSOR LEGISLATIVO**
- ✓ DAYANE GONÇALVES DE SOUSA - **ASSESSOR LEGISLATIVO**
- ✓ LUANA DA CONCEIÇÃO MIRANDA- **ASSESSOR LEGISLATIVO**
- ✓ THIAGO DOS SANTOS ANJOS M. BARBOSA - **ASSESSOR LEGISLATIVO**
- ✓ SERGIO ANDRÉ SOARES DA C. E SILVA- **ASSESSOR LEGISLATIVO**

Estagiários: não houve.

5.2 Estrutura Física

O prédio da Câmara Municipal foi construído entre os anos de 2004 e 2005, possuindo aproximadamente 240 m² de área construída. Localiza-se em área institucional do município e passou por reformas ao longo dos anos, sendo iniciada nova intervenção de melhoria em dezembro de 2025, visando adequações estruturais.

6. GOVERNANÇA, RISCOS E CONTROLE INTERNO

O sistema de controle interno da Câmara Municipal atua de forma preventiva e orientativa, acompanhando os atos administrativos, financeiros e orçamentários, com o objetivo de assegurar a legalidade, a eficiência e a regularidade da gestão.

Durante o exercício de 2025, não foram identificados riscos relevantes que comprometessem o equilíbrio fiscal ou o funcionamento institucional, sendo observados os limites legais e as normas aplicáveis ao Poder Legislativo Municipal.

A estrutura administrativa da Câmara Municipal é dimensionada de acordo com seu porte institucional e com as necessidades operacionais para o suporte às atividades legislativas.

7. ATIVIDADE LEGISLATIVA

1. Sessões Legislativas Realizadas

No exercício de 2025, a Câmara Municipal de Canto do Buriti manteve regularidade em seu funcionamento, realizando **38 sessões legislativas**, distribuídas da seguinte forma:

- **Sessões Ordinárias: 34**
- **Sessões Extraordinárias: 01**
- **Sessões Solenes: 03**

A realização das sessões assegurou o debate das matérias de interesse público, a apreciação de proposições legislativas e o acompanhamento das ações do Poder Executivo.

7.2 Produção Legislativa

A produção legislativa no período demonstrou atuação efetiva dos parlamentares, com diversas sessões realizadas.

7.3 Requerimentos e Atuação Fiscalizatória

Ao longo do exercício, foram protocolados **94 requerimentos** voltados a diferentes áreas de interesse público, incluindo infraestrutura urbana e rural, saúde, educação, assistência social, mobilidade, saneamento básico e transparência na administração pública. As matérias apresentadas demonstram o compromisso do Poder Legislativo com a fiscalização das ações governamentais e com a representação das necessidades da população, priorizando demandas efetivas da comunidade.

FUNCIONAMENTO DA CÂMARA MUNICIPAL DE CANTO DO BURITI - 2025 | TOTAL DE SESSÕES: 38



Figura 5

7.4 Projetos de Lei

Foram apreciados Projetos de Lei Ordinária e Complementar que trataram, entre outros temas, de:

- reestruturação administrativa,
- política educacional,
- diretrizes orçamentárias,
- gestão fiscal,
- criação e adequação de cargos,
- políticas públicas setoriais.

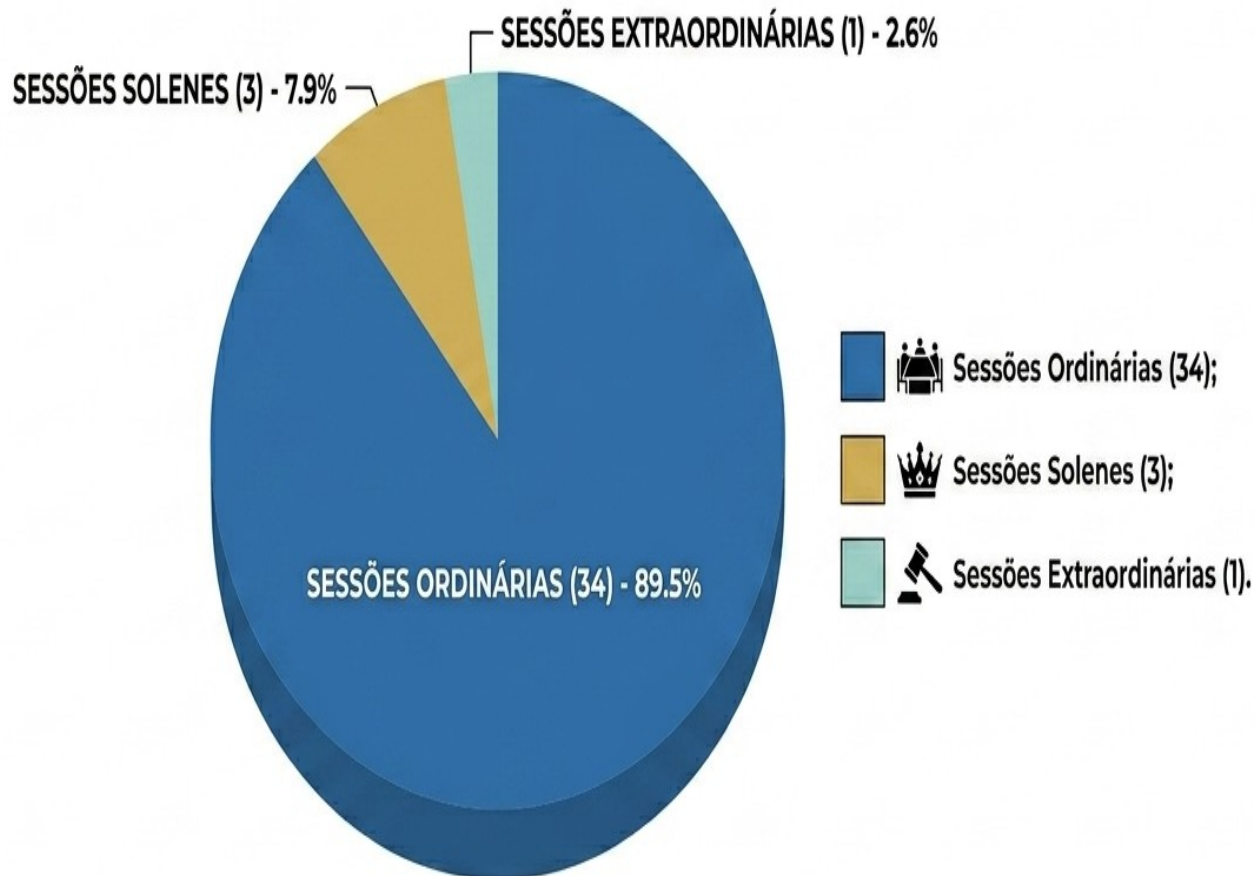
A apreciação dessas matérias reforça o papel da Câmara na consolidação do arcabouço legal do Município.

7.5 Audiências Públicas

No exercício de 2025, foram realizadas Audiências Públicas destinadas à discussão e apresentação dos instrumentos de planejamento orçamentário do município, contemplando o **Plano Plurianual (PPA) 2026–2029, a Lei de Diretrizes Orçamentárias (LDO) e a Lei Orçamentária Anual (LOA)**.

As audiências públicas representaram importantes espaços de participação popular, promovendo transparência, diálogo institucional e o acompanhamento das ações governamentais pela sociedade. Os registros fotográficos oficiais encontram-se disponíveis nos canais institucionais da Câmara Municipal.

Projetos aprovados



Figura 6

8. GESTÃO ADMINISTRATIVA

1. Gestão de Pessoas

A Câmara Municipal contou, em 2025, com quadro funcional compatível com seu porte institucional, composto por servidores efetivos e comissionados, responsáveis pelo suporte às atividades legislativas e administrativas.

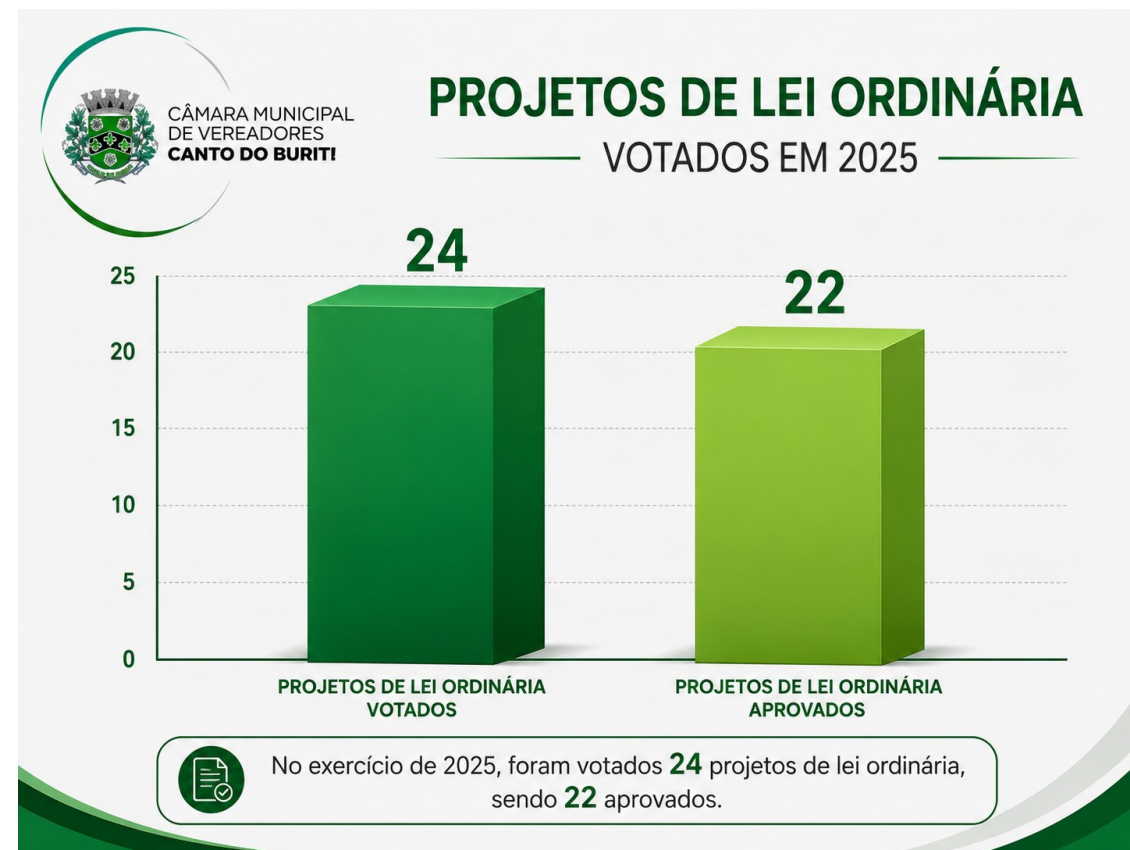
Servidores

Efetivos:

- Diretoria Administrativa
- Serviços Gerais

Servidores Comissionados:

- Assessoria Parlamentar
- Controle Interno

8.2 Estrutura Física

A sede da Câmara Municipal de Canto do Buriti encontra-se instalada em imóvel público situado na Praça Santana, Centro do município, destinado ao exercício das atividades legislativas e administrativas do Poder Legislativo Municipal. A estrutura física contempla os ambientes necessários ao funcionamento institucional da Câmara, incluindo plenário, setores administrativos e espaços de apoio. Ao longo do tempo, o prédio passou por intervenções de manutenção e adequações estruturais, visando garantir melhores condições de trabalho, acessibilidade e atendimento ao público.

8.3 Tecnologia e Equipamentos

Para apoio às atividades administrativas e legislativas, a Câmara dispõe de

Equipamentos de plenário e sessões legislativas

- Microfones — 12 unidades
- Receptor para microfone — 1 unidade
- Tripé de mesa para microfone — 1 unidade
- Mesa de som Behringer FX Pro 16 canais — 1 unidade
- Mixers DSP Echo profissional — 1 unidade
- Amplificador de áudio NCA — 1 unidade
- Caixas de som suspensas acústicas NCA — 4 unidades
- Púlpito de mármore — 1 unidade

Equipamentos de transmissão e registro das sessões

- Câmeras Hikvision ColorVu 1080p — 8 unidades
- DVR Hikvision — 1 unidade
- Smart TV / TVs de apoio — 2 unidades

Estrutura do plenário e gabinetes parlamentares

- Cadeiras do plenário — diversas unidades
- Poltronas fixas — 2 unidades
- Cadeira giratória com braço e encosto em tela — 1 unidade
- Mesas de apoio e mobiliário administrativo — diversas unidades
- Armários e arquivos — diversas unidades

Equipamentos de informática e documentação legislativa

- Impressora Kyocera Ecosys M3655idn — 1 unidade
- Impressora Brother L2540DN — 1 unidade
- Impressora multifuncional Epson Ecotank L3150 — 1 unidade
- Impressora multifuncional Brother DCP-8112DN — 1 unidade
- Scanner Fujitsu SP-1120N — 1 unidade
- CPUs Intel Core i3 — 3 unidades
- Monitores — 5 unidades
- Roteadores wireless — 2 unidades
- Estabilizadores — 6 unidades

Equipamentos de climatização do plenário e gabinetes

- Splits e ar-condicionados — 9 unidades

Veículo institucional

- Renault Oroch — 1 unidade





RELATÓRIO FINANCEIRO E CONTÁBIL

Câmara Municipal de Canto do Buriti- PI

9.RELATÓRIO FINANCEIRO E CONTÁBIL

CÂMARA MUNICIPAL DE CANTO DO BURITÍ RELATÓRIO DE GESTÃO FISCAL DEMONSTRATIVO DA DESPESA COM PESSOAL - PODER LEGISLATIVO ORÇAMENTOS FISCAIS E DA SEGURIDADE SOCIAL JAN/2025 A DEZ/2025

Figura
7

RGF – ANEXO I (LRF, art. 55, inciso I, alínea "a")

RS 1

DESPESA COM PESSOAL	DESPESAS EXECUTADAS (últimos 12 meses)												TOTAL (últimos 12 meses) (a)	INSCRITAS EM RESTOS A PAGAR NÃO PROCESSADOS (b)
	LIQUIDADAS													
	JAN/2025	FEV/2025	MAR/2025	ABR/2025	MAI/2025	JUN/2025	JUL/2025	AGO/2025	SET/2025	OUT/2025	NOV/2025	DEZ/2025		
DESPESA BRUTA COM PESSOAL(I)	118.662,95	135.607,12	136.131,80	135.804,46	135.804,46	135.934,46	151.297,97	135.804,46	135.804,46	135.804,46	135.785,31	149.259,72	1.641.701,63	0,00
Pessoal Ativo	118.662,95	135.607,12	136.131,80	135.804,46	135.804,46	135.934,46	151.297,97	135.804,46	135.804,46	135.804,46	135.785,31	149.259,72	1.641.701,63	0,00
Vencimentos, Vantagens e Outras Despesas Variáveis	118.662,95	120.180,95	120.180,95	120.180,95	120.180,95	120.180,95	120.180,95	120.180,95	120.180,95	120.180,95	120.177,95	135.229,40	1.455.698,85	0,00
Obrigações Patronais	0,00	15.426,17	15.950,85	15.623,51	15.623,51	15.753,51	31.117,02	15.623,51	15.623,51	15.623,51	15.607,36	14.030,32	186.002,78	0,00
Pessoal Inativo e Pensionistas	0,00	0,00	0,00	0,00	0,00	0,00	0,00	0,00	0,00	0,00	0,00	0,00	0,00	0,00
Aposentadorias, Reserva e Reformas	0,00	0,00	0,00	0,00	0,00	0,00	0,00	0,00	0,00	0,00	0,00	0,00	0,00	0,00
Pensões	0,00	0,00	0,00	0,00	0,00	0,00	0,00	0,00	0,00	0,00	0,00	0,00	0,00	0,00
Outras despesas de pessoal decorrentes de contratos de terceirização ou de contratação de forma indireta (§1º do art. 18 da LRF)	0,00	0,00	0,00	0,00	0,00	0,00	0,00	0,00	0,00	0,00	0,00	0,00	0,00	0,00
Despesa com Pessoal não Executada Orçamentariamente	0,00	0,00	0,00	0,00	0,00	0,00	0,00	0,00	0,00	0,00	0,00	0,00	0,00	0,00
DESPESAS NÃO COMPUTADAS (II) (§1º do art. 19 da LRF)	0,00	0,00	0,00	0,00	0,00	0,00	0,00	0,00	0,00	0,00	0,00	0,00	0,00	0,00
Indenizações por Demissão e Incentivos à Demissão Voluntária	0,00	0,00	0,00	0,00	0,00	0,00	0,00	0,00	0,00	0,00	0,00	0,00	0,00	0,00
Decorrentes de Decisão Judicial de Período Anterior ao da Apuração	0,00	0,00	0,00	0,00	0,00	0,00	0,00	0,00	0,00	0,00	0,00	0,00	0,00	0,00
Despesas de Exercícios Anteriores de Período Anterior ao da Apuração	0,00	0,00	0,00	0,00	0,00	0,00	0,00	0,00	0,00	0,00	0,00	0,00	0,00	0,00
Inativos e Pensionistas com Recursos Vinculados	0,00	0,00	0,00	0,00	0,00	0,00	0,00	0,00	0,00	0,00	0,00	0,00	0,00	0,00
Agentes Comunitários de Saúde e de Combate às Endemias com Recursos Vinculados (CF, art. 198, §11)	0,00	0,00	0,00	0,00	0,00	0,00	0,00	0,00	0,00	0,00	0,00	0,00	0,00	0,00
Parcela dedutível referente ao piso salarial do Enfermeiro, Técnico de Enfermagem, Auxiliar de Enfermagem e Parteira (ADCT, art. 38, §2º)	0,00	0,00	0,00	0,00	0,00	0,00	0,00	0,00	0,00	0,00	0,00	0,00	0,00	0,00
Outras Deduções Constitucionais ou Legais	0,00	0,00	0,00	0,00	0,00	0,00	0,00	0,00	0,00	0,00	0,00	0,00	0,00	0,00
DESPESA LÍQUIDA COM PESSOAL (III) = (I-II)	118.662,95	135.607,12	136.131,80	135.804,46	135.804,46	135.934,46	151.297,97	135.804,46	135.804,46	135.804,46	135.785,31	149.259,72	1.641.701,63	0,00
APURAÇÃO DO CUMPRIMENTO DO LIMITE LEGAL													VALOR	% SOBRE RCL
RECEITA CORRENTE LÍQUIDA - RCL (IV)													105.034.067,35	
(-) Transferências obrigatórias da União relativas às emendas individuais (art. 166-A, § 1º, da CF)													700.000,00	
(-) Transferências obrigatórias da União relativas às emendas de bancada (art. 166, § 16, da CF)													2.957.000,00	
(-) Transferências da União relativas à remuneração dos agentes comunitários de saúde e de combate às endemias (CF, art. 198, §11)													2.362.008,00	
(-) Outras Deduções Constitucionais ou Legais													0,00	
RECEITA CORRENTE LÍQUIDA AJUSTADA PARA CÁLCULO DOS LIMITES DA DESPESA COM PESSOAL (V)													99.015.059,35	
DESPESA TOTAL COM PESSOAL - DTP (VI) = (III a + III b)													1.641.701,63	1,66
LIMITE MÁXIMO (VII) (incisos I, II e III, art. 20 da LRF)													5.940.903,56	6,00
LIMITE PRUDENCIAL (VIII) = (0,95 x IX) (parágrafo único do art. 22 da LRF)													5.643.858,38	5,70
LIMITE DE ALERTA (IX) = (0,90 x IX) (inciso II do §1º do art. 59 da LRF)													5.346.813,20	5,40



9.1 RECEITAS E DESPESAS

Figura
8

CÂMARA MUNICIPAL DE CANTO DO BURITÍ
RELATÓRIO DE GESTÃO FISCAL
DEMONSTRATIVO SIMPLIFICADO DO RELATÓRIO DE GESTÃO FISCAL
ORÇAMENTOS FISCAIS E DA SEGURIDADE SOCIAL
JANEIRO/2025 A DEZEMBRO/2025

LRF, art. 48 - Anexo 6

R\$ 1

RECEITA CORRENTE LÍQUIDA	VALOR	
Receita Corrente líquida	105.034.067,35	
Receita Corrente Líquida Ajustada para Cálculo dos Limites de Endividamento	104.334.067,35	
Receita Corrente Líquida Ajustada para Cálculo dos Limites da Despesa com Pessoal	99.015.059,35	

DESPESA COM PESSOAL	VALOR	% SOBRE A RCL
Despesa Total com Pessoal - DTP	1.641.701,63	1,66
Limite Máximo (incisos I, II e III, art. 20 da LRF) - <%>	5.940.903,56	6,00
Limite Prudencial (parágrafo único, art. 22 da LRF) - <%>	5.643.858,38	5,70
Limite de Alerta (inciso II do §1º do art. 59 da LRF) - <%>	5.346.813,20	5,40

DÍVIDA CONSOLIDADA	VALOR	% SOBRE A RCL
Dívida Consolidada Líquida	0,00	0,00
Limite Definido por Resolução do Senado Federal	0,00	0,00

GARANTIAS DE VALORES	VALOR	% SOBRE A RCL
Total das Garantias Concedidas	0,00	0,00
Limite Definido por Resolução do Senado Federal	0,00	0,00

OPERAÇÕES DE CRÉDITOS	VALOR	% SOBRE A RCL
Operações de Crédito Internas e Externas	0,00	0,00
Limite Definido pelo Senado Federal para Operações de Crédito Externas e Internas	0,00	0,00
Operações de Crédito por Antecipação da Receita	0,00	0,00
Limite Definido pelo Senado Federal para Operações de Crédito por Antecipação da Receita	0,00	0,00

9.2 RELATÓRIO FINANCEIRO

Anexos - Resolução nº 1.605/2007

Figura
9

CÂMARA MUNICIPAL DE CANTO DO BURITÍ

PRAÇA SANTANA, SN - CENTRO. CEP 64890-000
00.727.613/0001-25 Exercício: 2025

Page 1

BALANCETE FINANCEIRO DE DEZEMBRO DE 2025

Despesa Paga

RECEITA	PERIODO	TOTAL	DESPESA	PERIODO	TOTAL
ORÇAMENTÁRIA	0,00	0,00	ORÇAMENTÁRIA	251.588,95	2.805.000,00
RECEITAS CORRENTES	0,00	0,00	01 Legislativa	251.588,95	2.805.000,00
13 RECEITA PATRIMONIAL			03 Essencial à Justiça		
EXTRA-ORÇAMENTÁRIA	294.707,33	3.294.189,51	04 Administração		
DEVEDORES DIVERSOS	2.584,42	2.884,42	06 Segurança Pública		
9091 DESPESA A REGULARIZAR	2.584,42	2.884,42	08 Assistência Social		
CONSIGNACOES	46.776,93	478.978,90	10 Saúde		
9035 IRRF - CAMARA	15.549,97	188.049,63	11 Trabalho		
9036 INSS - CÂMARA	12.868,87	141.580,86	12 Educação		
9038 EMPRESTIMOS CONSIGNADO - CAMARA	18.358,09	149.348,41	13 Cultura		
CREDORES DIVERSOS	345,98	7.326,19	15 Urbanismo		
9034 SALARIO FAMILIA - CAMARA	130,00	1.495,00	16 Habitação		
9085 RENDIMENTOS - CÂMARA	215,98	5.831,19	17 Saneamento		
TRANSFERÊNCIAS FINAN	245.000,00	2.805.000,00	18 Gestão Ambiental		
7040 REPASSE RECEBIDO DA PREFEITURA MUNICIPAL DE CANTO	245.000,00	2.805.000,00	20 Agricultura		
Total ->	294.707,33	3.294.189,51	24 Comunicações		
=> SALDO ANTERIOR	16.131,60	6.057,63	25 Energia		
CAIXA	2.733,15	2.733,15	26 Transporte		
BANCO CONTA APLICAÇÃO	13.398,45	3.324,48	27 Desporto e Lazer		
Total SALDO ANTERIOR	16.131,60	6.057,63	28 Encargos Especiais		
TOTAL DA RECEITA	310.838,93	3.300.247,14	99 Reserva de Contingência		
			EXTRA-ORÇAMENTÁRIA	59.249,50	495.246,66
			DEVEDORES DIVERSOS	0,50	2.884,92
			9091 DESPESA A REGULARIZAR	0,50	2.884,92
			RESPONSABILIDADES FI	2.733,15	2.733,15
			9113 RESPONSABILIDADE FINANCEIRA DE GESTÃO ANTERIOR	2.733,15	2.733,15
			CONSIGNACOES	50.555,77	482.303,51
			9035 IRRF - CAMARA	16.004,20	188.049,63
			9036 INSS - CÂMARA	16.193,48	144.905,47
			9038 EMPRESTIMOS CONSIGNADO - CAMARA	18.358,09	149.348,41
			CREDORES DIVERSOS	5.960,08	7.325,08
			9034 SALARIO FAMILIA - CAMARA	130,00	1.495,00
			9085 RENDIMENTOS - CÂMARA	5.830,08	5.830,08
			Total ->	310.838,45	3.300.246,66
			SALDOS PARA O MÊS SEGUINTE	0,48	0,48
			CAIXA		
			BANCO CONTA APLICAÇÃO	0,48	0,48
			Total SALDOS PARA O MÊS SEGUINTE	0,48	0,48
			TOTAL DA DESPESA	310.838,93	3.300.247,14

9.3 RECEITA ORÇAMENTÁRIA E EXTRAORÇAMENTÁRIA MENSAL

Figura 10



Figura 11



9.4 DESPESA MENSAL

Figura 12

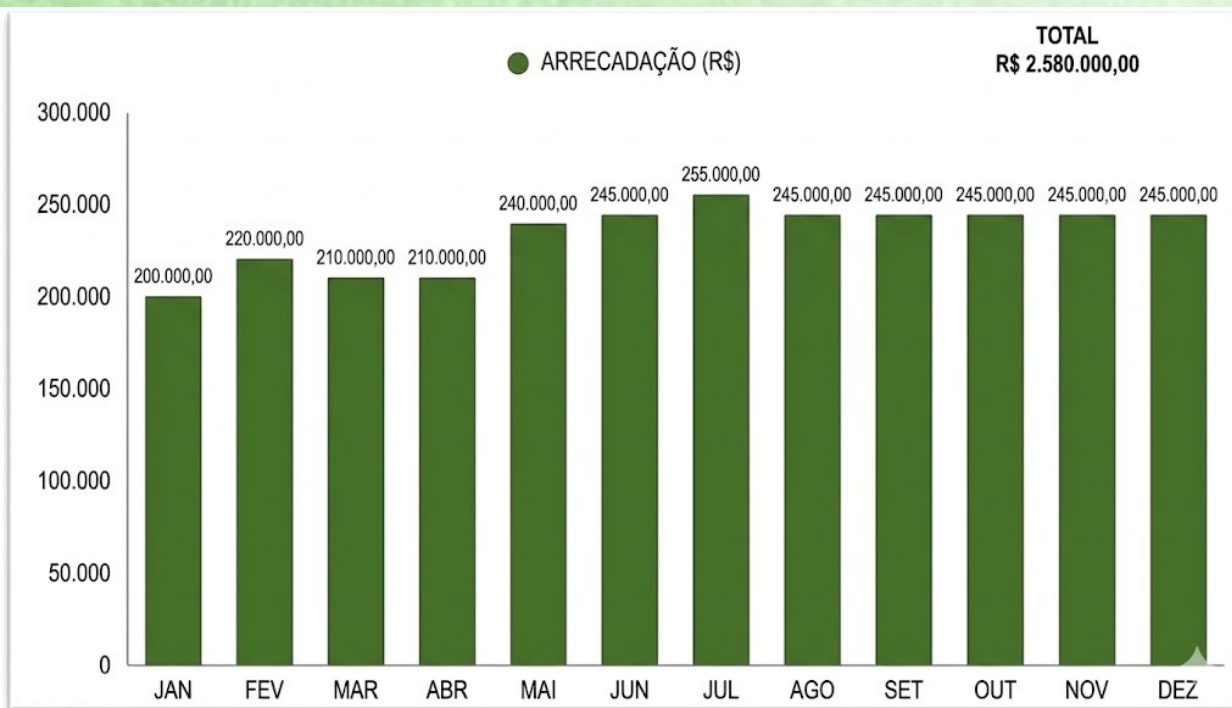
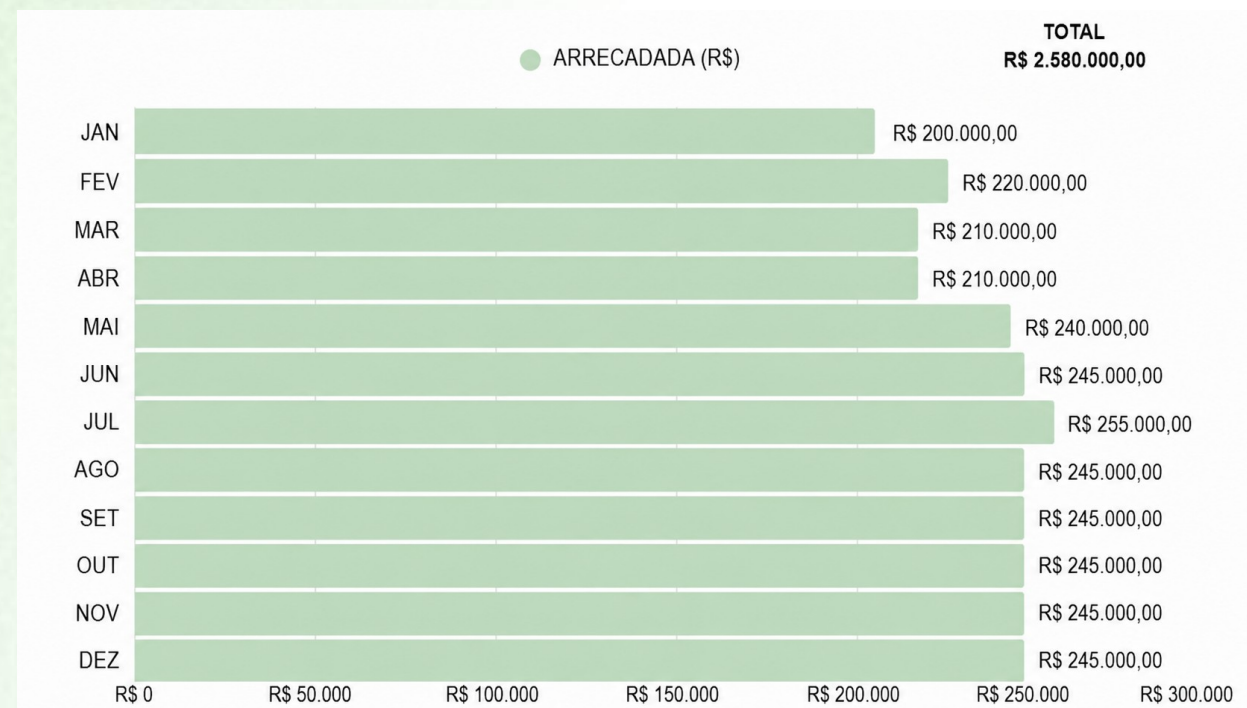
MÊS	EMPENHADA	LIQUIDADADA	PAGA
JAN	R\$2.098.601,35	R\$173.086,97	R\$173.086,97
FEV	R\$61.362,82	R\$207.699,55	R\$205.699,55
MAR	R\$72.026,85	R\$215.661,29	R\$217.661,29
ABR	R\$41.236,45	R\$209.959,98	R\$209.959,98
MAI	R\$55.413,02	R\$225.408,64	R\$225.408,64
JUN	R\$98.526,05	R\$268.447,00	R\$241.444,00
JUL	R\$94.384,70	R\$257.105,65	R\$267.105,65
AGO	R\$82.078,56	R\$254.399,51	R\$254.399,51
SET	R\$70.669,28	R\$242.190,23	R\$247.190,23
OUT	R\$63.990,38	R\$234.711,33	R\$245.911,33
NOV	R\$95.492,95	R\$265.270,90	R\$265.273,90
DEZ	-R\$29.051,41	R\$250.788,95	R\$251.588,95

Figura 13

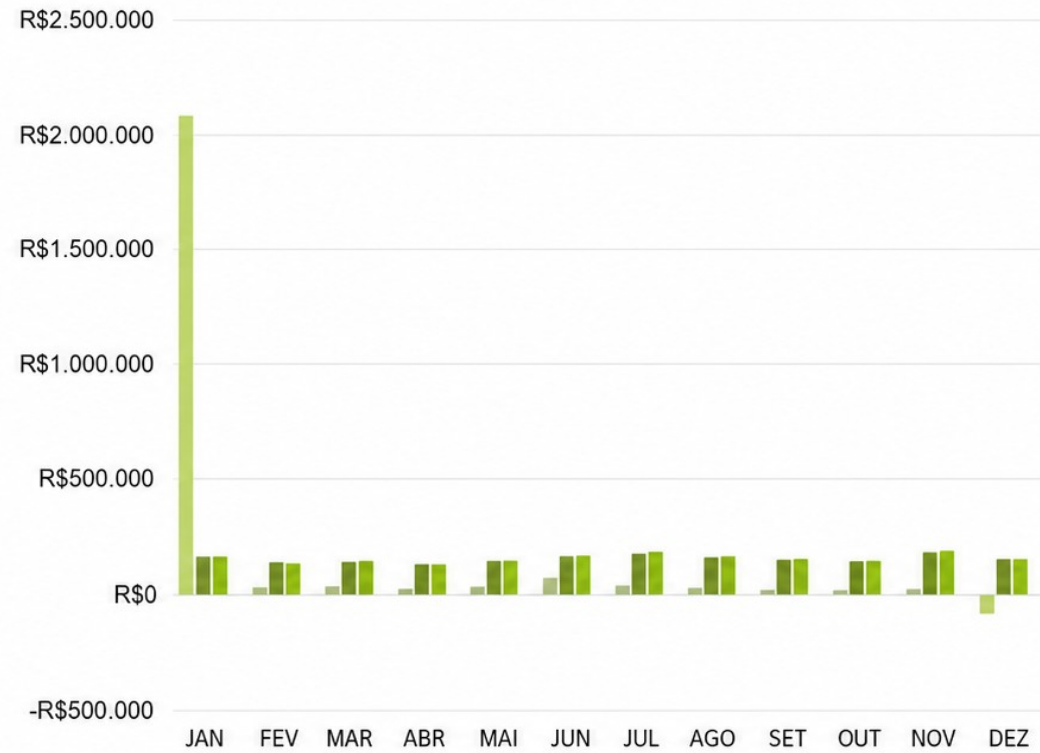

9.5 RELAÇÃO DAS DESPESAS 2025

Figura 14

Elemento	CODIGO	ESPECIFICAÇÃO	DOTAÇÃO ATUAL	EMPENHADO		LIQUIDADO		PAGO		A PAGAR	SALDO
				PERIODO	ACUMULADO	PERIODO	ACUMULADO	PERIODO	ACUMULADO		
	04	CONTRATAÇÃO POR TEMPO DETERMINADO	10.000,00	0,00	0,00	0,00	0,00	0,00	0,00	0,00	10.000,00
	FICHA	3 3.1.90.04.00	10.000,00	0,00	0,00	0,00	0,00	0,00	0,00	0,00	10.000,00
Elemento	11	VENCIMENTOS E VANTAGENS FIXAS - PESSOAL CIVIL	1.751.800,00	1.455.698,85	1.455.698,85	1.455.698,85	1.455.698,85	1.455.698,85	1.455.698,85	0,00	296.101,15
	FICHA	4 3.1.90.11.00	1.751.800,00	1.455.698,85	1.455.698,85	1.455.698,85	1.455.698,85	1.455.698,85	1.455.698,85	0,00	296.101,15
Elemento	13	OBRIGAÇÕES PATRONAIS	423.000,00	186.002,78	186.002,78	186.002,78	186.002,78	186.002,78	186.002,78	0,00	236.997,22
	FICHA	5 3.1.90.13.00	423.000,00	186.002,78	186.002,78	186.002,78	186.002,78	186.002,78	186.002,78	0,00	236.997,22
Elemento	14	DIÁRIAS - CIVIL	75.000,00	72.900,00	72.900,00	72.900,00	72.900,00	72.900,00	72.900,00	0,00	2.100,00
	FICHA	8 3.3.90.14.00	75.000,00	72.900,00	72.900,00	72.900,00	72.900,00	72.900,00	72.900,00	0,00	2.100,00
Elemento	16	OUTRAS DESPESAS VARIÁVEIS - PESSOAL CIVIL	2.500,00	0,00	0,00	0,00	0,00	0,00	0,00	0,00	2.500,00
	FICHA	6 3.1.90.16.00	2.500,00	0,00	0,00	0,00	0,00	0,00	0,00	0,00	2.500,00
Elemento	21	JUROS SOBRE A DÍVIDA POR CONTRATO	4.000,00	0,00	0,00	0,00	0,00	0,00	0,00	0,00	4.000,00
	FICHA	18 3.2.90.21.00	4.000,00	0,00	0,00	0,00	0,00	0,00	0,00	0,00	4.000,00
Elemento	30	MATERIAL DE CONSUMO	110.000,00	99.245,40	99.245,40	99.245,40	99.245,40	99.245,40	99.245,40	0,00	10.754,60
	FICHA	9 3.3.90.30.00	110.000,00	99.245,40	99.245,40	99.245,40	99.245,40	99.245,40	99.245,40	0,00	10.754,60
Elemento	33	PASSAGENS E DESPESAS COM LOCOMOÇÃO	0,00	0,00	0,00	0,00	0,00	0,00	0,00	0,00	0,00
	FICHA	10 3.3.90.33.00	0,00	0,00	0,00	0,00	0,00	0,00	0,00	0,00	0,00
Elemento	35	SERVIÇOS DE CONSULTORIA	200.000,00	156.000,00	156.000,00	156.000,00	156.000,00	156.000,00	156.000,00	0,00	44.000,00
	FICHA	11 3.3.90.35.00	200.000,00	156.000,00	156.000,00	156.000,00	156.000,00	156.000,00	156.000,00	0,00	44.000,00
Elemento	36	OUTROS SERVIÇOS DE TERCEIROS - PESSOA FÍSICA	120.400,00	120.182,00	120.182,00	120.182,00	120.182,00	120.182,00	120.182,00	0,00	218,00
	FICHA	12 3.3.90.36.00	120.400,00	120.182,00	120.182,00	120.182,00	120.182,00	120.182,00	120.182,00	0,00	218,00
Elemento	39	OUTROS SERVIÇOS DE TERCEIROS - PESSOA JURÍDICA	580.000,00	536.563,73	536.563,73	536.563,73	536.563,73	536.563,73	536.563,73	0,00	43.436,27
	FICHA	13 3.3.90.39.00	510.000,00	503.491,73	503.491,73	503.491,73	503.491,73	503.491,73	503.491,73	0,00	6.508,27
	FICHA	16 3.3.90.39.00	50.000,00	33.072,00	33.072,00	33.072,00	33.072,00	33.072,00	33.072,00	0,00	16.928,00
	FICHA	17 3.3.90.39.00	20.000,00	0,00	0,00	0,00	0,00	0,00	0,00	0,00	20.000,00
Elemento	40	SERVIÇOS DE TECNOLOGIA DA INFORMAÇÃO E COMUNICAÇÃO - FICHA	35.060,00	34.060,00	34.060,00	34.060,00	34.060,00	34.060,00	34.060,00	0,00	1.000,00
	FICHA	14 3.3.90.40.00	35.060,00	34.060,00	34.060,00	34.060,00	34.060,00	34.060,00	34.060,00	0,00	1.000,00
Elemento	41	CONTRIBUIÇÕES	15.000,00	9.600,00	9.600,00	9.600,00	9.600,00	9.600,00	9.600,00	0,00	5.400,00
	FICHA	15 3.3.50.41.00	15.000,00	9.600,00	9.600,00	9.600,00	9.600,00	9.600,00	9.600,00	0,00	5.400,00
Elemento	51	OBRAS E INSTALAÇÕES	120.000,00	66.620,00	66.620,00	66.620,00	66.620,00	66.620,00	66.620,00	0,00	53.380,00
	FICHA	2 4.4.90.51.00	120.000,00	66.620,00	66.620,00	66.620,00	66.620,00	66.620,00	66.620,00	0,00	53.380,00
Elemento	52	EQUIPAMENTOS E MATERIAL PERMANENTE	168.740,00	57.320,00	57.320,00	57.320,00	57.320,00	57.320,00	57.320,00	0,00	111.420,00
	FICHA	1 4.4.90.52.00	168.740,00	57.320,00	57.320,00	57.320,00	57.320,00	57.320,00	57.320,00	0,00	111.420,00
Elemento	71	PRINCIPAL DA DÍVIDA CONTRATUAL RESGATADA	12.000,00	10.807,24	10.807,24	10.807,24	10.807,24	10.807,24	10.807,24	0,00	1.192,76
	FICHA	19 4.6.90.71.00	12.000,00	10.807,24	10.807,24	10.807,24	10.807,24	10.807,24	10.807,24	0,00	1.192,76
Elemento	92	DESPESAS DE EXERCÍCIOS ANTERIORES	5.500,00	0,00	0,00	0,00	0,00	0,00	0,00	0,00	5.500,00
	FICHA	7 3.1.90.92.00	5.500,00	0,00	0,00	0,00	0,00	0,00	0,00	0,00	5.500,00
TOTAL			3.633.000,00	2.805.000,00	2.805.000,00	2.805.000,00	2.805.000,00	2.805.000,00	2.805.000,00	0,00	828.000,00



9.6 ANÁLISE DO BALANÇO GERAL 2025

1.1. BALANÇO ORÇAMENTÁRIO - PREVISÃO DE 2025

RECEITAS ORÇAMENTÁRIAS

(+) Receita Previsão Inicial	R\$	0,00
(+) Atualização Efetivada	R\$	0,00
(+) Transferência Financeira Prevista	R\$	0,00
(=) Total Receita Prevista Atualizada	R\$	0,00

DESPESAS ORÇAMENTÁRIAS

(+) Despesa Autorizada Inicial	R\$	3.633.000,00
(+) Créditos Adicionais - Excesso de Arrecadação	R\$	0,00
(+) Créditos Adicionais - Superávit Financeiro	R\$	0,00
(+) Créditos Adicionais - Operações de Crédito	R\$	0,00
(+) Créditos Adicionais - Superávit Orçamentário	R\$	0,00
(+) Créditos Adicionais - Vigência Plurianual	R\$	0,00
(+) Créditos Adicionais - com Recurso de Anulação de Outra Entidade	R\$	0,00
(-) Recurso de Anulação com Abertura de Créd. Adic. de Outra Entidade	R\$	0,00
(+) Créditos Extraordinários	R\$	0,00
(=) Créditos Adicionais - com Recursos de Anulação	R\$	0,00
(=) Total da Despesa Orçamentária Atualizada	R\$	3.633.000,00
(+) Transferência Financeira Orçada	R\$	0,00
(=) Total da Despesa Orçamentária Atualizada Final	R\$	3.633.000,00
RESULTADO DE PREVISÃO ORÇAMENTÁRIA (I - II) - DÉFICIT	R\$	-3.633.000,00

O Déficit representa INF% da Previsão Orçamentária.

Figura 15

9.7 ANÁLISE DO BALANÇO FINANCEIRO 2025

Figura 16

2. BALANÇO FINANCEIRO - EMPENHADO DE 2025

INGRESSOS

RECEITAS ORÇAMENTÁRIAS

(+) Ordinária	R\$	0,00
(+) Vinculada	R\$	0,00
(-) Deduções da Receita Orçamentária	R\$	0,00
(=) SUBTOTAL (I)	R\$	0,00
(+) Transferências Financeiras Recebidas (II)	R\$	2.805.000,00
(+) Recebimentos Extraorçamentários (III)	R\$	489.189,51
(+) Saldo em Espécie do Exercício Anterior (IV)	R\$	6.057,63
(=) TOTAL (V = I + II + III + IV)	R\$	3.300.247,14

DISPÊNDIOS

DESPESAS ORÇAMENTÁRIAS

(+) Ordinária	R\$	2.805.000,00
(+) Vinculada	R\$	0,00
(=) SUBTOTAL (VI)	R\$	2.805.000,00
(+) Transferências Financeiras Concedidas (VII)	R\$	0,00
(+) Pagamentos Extraorçamentários (VIII)	R\$	495.246,66
(+) Saldo em Espécie do Exercício Atual (IX)	R\$	0,48
(=) TOTAL (X = VI + VII + VIII + IX)	R\$	3.300.247,14

9.8 ANÁLISE DO BALANÇO PATRIMONIAL 2025

ATIVO

ATIVO CIRCULANTE

(+) Caixa e Equivalentes de Caixa	R\$	0,48
(+) Créditos a Curto Prazo	R\$	0,00
(+) Demais Créditos e Valores a Curto Prazo	R\$	200.370,83
(+) Investimentos e Aplicações Temporárias a Curto Prazo	R\$	0,00
(+) Estoques	R\$	0,00
(+) VPD Pagas Antecipadamente	R\$	0,00
(=) TOTAL DO ATIVO CIRCULANTE (I)	R\$	200.371,31

ATIVO NÃO CIRCULANTE

(+) Créditos a Longo Prazo	R\$	0,00
(+) Investimentos	R\$	0,00
(+) Imobilizado	R\$	466.129,32
(+) Intangível	R\$	0,00
(=) TOTAL DO ATIVO NÃO CIRCULANTE (II)	R\$	466.129,32

(=) TOTAL DO ATIVO (III = I + II) R\$ 666.500,63

PASSIVO

PASSIVO CIRCULANTE

(-) Obrig. Trabalhistas, Prev. e Assist. a Pagar a Curto Prazo	R\$	447,46
(-) Empréstimos e Financiamentos a Curto Prazo	R\$	0,00
(-) Fomecedores e Contas a Pagar a Curto Prazo	R\$	0,00
(-) Obrigações Fiscais a Curto Prazo	R\$	0,00
(-) Obrigações de Repartição e Outros Entes	R\$	0,00
(-) Provisões a Curto Prazo	R\$	0,00
(-) Demais Obrigações a Curto Prazo	R\$	86.982,75
(=) TOTAL DO PASSIVO CIRCULANTE (IV)	R\$	87.430,21

PASSIVO NÃO CIRCULANTE

(-) Obrig. Trabalhistas, Prev. e Assist. a Pagar a Longo Prazo	R\$	0,00
(-) Empréstimos e Financiamentos a Longo Prazo	R\$	0,00
(-) Fomecedores a Longo Prazo	R\$	0,00
(-) Obrigações Fiscais a Longo Prazo	R\$	0,00
(-) Provisões a Longo Prazo	R\$	0,00
(-) Demais Obrigações a Longo Prazo	R\$	0,00
(-) Resultado Diferido	R\$	0,00
(=) TOTAL DO PASSIVO NÃO CIRCULANTE (V)	R\$	0,00

(=) TOTAL DO PASSIVO (VI = IV + V) R\$ 87.430,21

(=) TOTAL DO PATRIMÔNIO LÍQUIDO DE 2025 - SUPERÁVIT (VII = III - VI) R\$ 579.070,42

ATIVO FINANCEIRO R\$ 27.930,35
 ATIVO PERMANENTE R\$ 638.570,28

PASSIVO FINANCEIRO R\$ 89.700,88
 PASSIVO PERMANENTE R\$ 0,00

COMPENSAÇÕES

Saldo dos Atos Potenciais Ativos R\$ 0,00
 Saldo dos Atos Potenciais Passivos R\$ 0,00

Figura 17

9.9 DEMONSTRAÇÕES CONTÁBEIS

Figura 18

1. ANÁLISE DA CONSISTÊNCIA DOS RESTOS A PAGAR INSCRITOS NO EXERCÍCIO FINANCEIRO BASE (BO x BF)

DADOS DO BALANÇO		DESPESAS EMPENHADAS	DESPESAS LIQUIDADAS	DESPESAS PAGAS
Balanço Orçamentário		2.805.000,00	2.805.000,00	2.805.000,00
DADOS DO BALANÇO	RP NÃO PROCESSADOS	DADOS DO BALANÇO	RP PROCESSADOS	RP TOTAL
Balanço Financeiro	0,00	Balanço Financeiro	0,00	0,00
Balanço Orçamentário (Empenhado-Liquidado)	0,00	Balanço Orçamentário (Liquidado-Pago)	0,00	0,00
Diferença	0,00	Diferença	0,00	0,00

2. ANÁLISE DA CONSISTÊNCIA DOS RESTOS A PAGAR PAGOS NO EXERCÍCIO FINANCEIRO BASE (BO x BF)

TIPO DE RESTOS A PAGAR	BALANÇO ORÇAMENTÁRIO	BALANÇO FINANCEIRO	DIFERENÇA
RP Não Processados	0,00	0,00	0,00
RP Processados	0,00	0,00	0,00
Total	0,00	0,00	0,00

3. ANÁLISE DA CONSISTÊNCIA DOS RESTOS A PAGAR NÃO PROCESSADOS DE ANOS ANTERIORES (BO x BF)

BALANÇO ORÇAMENTÁRIO	VALOR		VALOR	DIFERENÇA
Inscritos em Anos Anteriores	2.270,67	Liquidados	0,00	
Inscritos em 31.12.2024	0,00	Pagos	0,00	
Total Inscritos	2.270,67	Liquidados a Pagar	0,00	
Liquidados	0,00			
Cancelados	0,00	Saldo	2.270,67	
A Liquidar	2.270,67	A Liquidar	2.270,67	0,00
BALANÇO FINANCEIRO	VALOR		VALOR	
Inscrição de RPNP em 31.12.2024	0,00	Pagamento de RPNP no exercício corrente	0,00	
Diferença	0,00	Diferença	0,00	

4. ANÁLISE DA CONSISTÊNCIA DA INSCRIÇÃO DOS RESTOS A PAGAR PROCESSADOS DO ANO ANTERIOR (BO x BF)

BALANÇO ORÇAMENTÁRIO	VALOR	BALANÇO FINANCEIRO	VALOR	DIFERENÇA
Inscrição de RPP em 31.12.2024	0,00	Inscrição de RPP em 31.12.2024	0,00	0,00

OBS 1: SALDO EM 31.12 DO ANO ANTERIOR DA CONTA 631300000 - RP NÃO PROCESSADOS LIQUIDADOS A PAGAR

5.1 ANÁLISE DA CONSISTÊNCIA DOS VALORES EMPENHADOS PAGOS (DESPESA + RP)

DEM FLUXOS DE CAIXA	VALOR	BALANÇO ORÇAMENTÁRIO	VALOR	DIFERENÇA
Pessoal e Demais Despesas	2.660.652,76	Despesas Orçamentárias Pagas	2.805.000,00	
Juros e Encargos da Dívida	0,00	Restos a Pagar Não Processados Pagos	0,00	
Transferências Concedidas	9.600,00	Restos a Pagar Processados Pagos	0,00	
Desembolso de Investimentos + Financiamentos	134.747,24			
Total	2.805.000,00	Total	2.805.000,00	0,00

5.2 ANÁLISE DA CONSISTÊNCIA DOS VALORES EMPENHADOS PAGOS (DESPESA + RP)

BALANÇO ORÇAMENTÁRIO	VALOR	BALANÇO FINANCEIRO	VALOR	DIFERENÇA
Despesa Orçamentária	2.805.000,00	Despesa Orçamentária - Inscrição de Restos a Pagar	2.805.000,00	0,00
Restos a Pagar	0,00	Pagamento de Restos a Pagar	0,00	0,00
Total	2.805.000,00	Total	2.805.000,00	0,00

5.3 ANÁLISE DA CONSISTÊNCIA DOS VALORES EMPENHADOS PAGOS (DESPESA + RP)

DEM FLUXOS DE CAIXA	VALOR	BALANÇO FINANCEIRO	VALOR	DIFERENÇA
Pes e Dem Desp + Jur e Enc + Transf Concedidas	2.670.252,76	Despesa Orçamentária - Inscrição de Restos a Pagar	2.805.000,00	
Desembolsos de Investimentos + Financiamentos	134.747,24	Pagamento de Restos a Pagar	0,00	
Total	2.805.000,00	Total	2.805.000,00	0,00

6. ANÁLISE DOS VALORES DESEMBOLSADOS (ORÇAMENTÁRIOS E EXTRAORÇAMENTÁRIOS)

DEM FLUXOS DE CAIXA	VALOR	BALANÇO FINANCEIRO	VALOR	DIFERENÇA
Desembolsos Operacionais	3.165.499,42	Despesa Orçamentária - Inscrição de Restos a Pagar	2.805.000,00	
Desembolsos de Investimentos	123.940,00	Transferências Financeiras Concedidas	0,00	
Desembolsos de Financiamentos	10.807,24	Pagamentos Extraorçamentários	495.246,66	
Total	3.300.246,66	Total	3.300.246,66	0,00

7. ANÁLISE DOS VALORES EMPENHADOS

BALANÇO ORÇAMENTÁRIO	VALOR	BALANÇO FINANCEIRO	VALOR	DIFERENÇA
Despesas Correntes + Despesas de Capital	2.805.000,00	Despesas Orçamentárias	2.805.000,00	0,00

9.10 DEMONSTRAÇÕES CONTÁBEIS

Figura 19

8. ANÁLISE DA GERAÇÃO LÍQUIDA DE CAIXA DA DEMONSTRAÇÃO DOS FLUXOS DE CAIXA					
DEM FLUXOS DE CAIXA	FINAL (1)	INICIAL (2)	SALDO [1-2] (3)	GER LÍQ DE CAIXA (4)	DIFERENÇA [3-4]
Caixa e Equivalentes de Caixa	0,48	6.057,63	-6.057,15	-6.057,15	0,00
BALANÇO FINANCEIRO	SALDO EX SEGUINTE (1)	SALDO EX ANTERIOR (2)	SALDO [1-2] (3)	GER LÍQ DE CAIXA (4)	DIFERENÇA [3-4]
Caixa e Equivalentes de Caixa	0,48	6.057,63	-6.057,15	-6.057,15	0,00
BALANÇO PATRIMONIAL	EX ATUAL (1)	EX ANTERIOR (2)	SALDO [1-2] (3)	GER LÍQ DE CAIXA (4)	DIFERENÇA [3-4]
Caixa e Equivalentes de Caixa	0,48	6.057,63	-6.057,15	-6.057,15	0,00

9.1 ANÁLISE DA RECEITAS ORÇAMENTÁRIAS REALIZADAS (BAL ORÇAMENTÁRIO x BAL FINANCEIRO)				
BALANÇO ORÇAMENTÁRIO	VALOR	BALANÇO FINANCEIRO	VALOR	DIFERENÇA
Receitas Orçamentárias Realizadas	0,00	Receitas Orçamentárias	0,00	0,00

9.2 ANÁLISE DA RECEITAS ORÇAMENTÁRIAS REALIZADAS (BAL ORÇAMENTÁRIO x DEM FLUXOS DE CAIXA)				
BALANÇO ORÇAMENTÁRIO	VALOR	DEM FLUXOS DE CAIXA	VALOR	DIFERENÇA
Receitas Correntes Realizadas	0,00	Ingressos de Atividades Operacionais	3.294.189,51	
Receitas de Capital Realizadas	0,00	Outros Ingressos Operacionais (incluindo TF Receb)	3.294.189,51	
		Ingressos de Investimentos - Outros Ingressos (1)	0,00	
		Ingressos de Financiamentos - Outros Ingressos (1)	0,00	
Receitas Orçamentárias Realizadas	0,00	Total	0,00	0,00

(1) Outros ingressos de natureza extraorçamentária

10. ANÁLISE DO RESULTADO DO EXERCÍCIO DEM DAS VARIAÇÕES PATRIMONIAIS x BAL PATRIMONIAL				
VARIAÇÕES PATRIMONIAIS	VALOR	BALANÇO PATRIMONIAL	VALOR	DIFERENÇA
Resultado Patrimonial do Exercício	123.940,00	Resultado do Exercício	123.940,00	0,00

11. ANÁLISE DO ATIVO FINANCEIRO E PERMANENTE X ATIVO CIRCULANTE E NÃO CIRCULANTE				
				DIFERENÇA
Ativo Financeiro	27.930,35	Ativo Circulante	200.371,31	-172.440,96
Ativo Permanente	638.570,28	Ativo Não Circulante	466.129,32	172.440,96
Ativo Total	666.500,63	Ativo Total	666.500,63	0,00

12.1 ANÁLISE DO PASSIVO FINANCEIRO E PERMANENTE X PASSIVO CIRCULANTE E NÃO CIRCULANTE				DIFERENÇA
Passivo Financeiro	89.700,88	Passivo Circulante	87.430,21	2.270,67
Passivo Permanente	0,00	Passivo Não Circulante	0,00	0,00
Passivo Total	89.700,88	Passivo Exigível	87.430,21	2.270,67

OBS 2: DEVE CORRESPONDER AO MONTANTE DE EMPENHOS A LIQUIDAR

12.2 ANÁLISE DO PATRIMÔNIO LÍQUIDO x SALDO PATRIMONIAL				DIFERENÇA
Saldo Patrimonial	576.799,75	Patrimônio Líquido	579.070,42	-2.270,67
Passivo Total e SP	666.500,63	Passivo Exigível e PL	666.500,63	0,00
Fechamento dos Totais do BP 4320/64	0,00	Fechamento dos Totais do BP MCASP	0,00	0,00

13. ANÁLISE DO SUPERÁVIT (DÉFICIT) FINANCEIRO NO BP (QUADRO 4.320/64 x ANEXO DO SUP FINANCEIRO)				DIFERENÇA
Ativo Financeiro	27.930,35	Recursos Ordinários/Vinculados do Quadro do SF	-61.770,53	
Passivo Financeiro	89.700,88			
Superávit/Déficit Financeiro	-61.770,53	Total	-61.770,53	0,00

14. ANÁLISE DO RESULTADO DO EXERCÍCIO DA DVP x PL DO BP		15. ANÁLISE DO SUPERÁVIT FINANCEIRO BP x BO x BF	
Patrimônio Líquido Anterior (do BP)	455.130,42	Superávit Financeiro Inicial (do BP)	-61.770,53
Resultado Patrimonial do Exercício (da DVP)	123.940,00	Resultado Orçamentário (do BO ou do BF)	-2.805.000,00
Ajustes de Exercícios anteriores (do BP)	0,00	Transferências Financeiras Recebidas (BF)	2.805.000,00
Reserva de Reavaliação	0,00	Transferências Financeiras concedidas (BF)	0,00
Outras Mutações no PL (Pat Social e Cap Social, AFAC, Reservas)	0,00	Cancelamento de Restos a Pagar (BO)	0,00
Patrimônio Líquido Atual Esperado (BP)	579.070,42	Outras Alterações no SF (Arrec de outra UG, Demais Recebim)	0,00
Patrimônio Líquido Atual Encontrado (BP)	579.070,42	Superávit/Déficit Financeiro Final Esperado (BP)	-61.770,53
		Superávit/Déficit Financeiro Final Encontrado (BP)	-61.770,53
Diferença	0,00	Diferença	0,00

16. APURAÇÃO DOS EMPENHOS A LIQUIDAR ANO ATUAL E ANOS ANTERIORES (31.DEZ DO ANO ANTERIOR E DE MAIS): BP x BO				DIFERENÇA
Despesa Empenhada (BO)	2.805.000,00	Valores Inscritos em RPNP em Exerc Anteriores	2.270,67	
(-) Despesa liquidada (BO)	2.805.000,00	(-) RPNP Liquidados (BO)	0,00	
		(-) RPNP Cancelados (BO)	0,00	
(-) Empenhos em Liquidação (PCASP: Conta	0,00	(-) RPNP em Liquidação (PCASP: Conta	0,00	
Empenhos a Liquidar Ano Atual	0,00	Empenhos a Liquidar Anos Anteriores	2.270,67	
		Total dos Empenhos a Liquidar	2.270,67	
		Passivo Total - Passivo Exigível	2.270,67	0,00



TRANSPARÊNCIA, CONTROLE E PARTICIPAÇÃO SOCIAL

Câmara Municipal de Canto do Buriti- PI

10. TRANSPARÊNCIA, CONTROLE E PARTICIPAÇÃO SOCIAL

1. Portal da Transparência

Durante o exercício de 2025, a Câmara Municipal de Canto do Buriti manteve atualizado o seu Portal da Transparência, disponibilizando informações institucionais, legislativas, administrativas e financeiras, em conformidade com as normas de transparência pública e com o princípio da publicidade administrativa. No portal oficial estão disponíveis:

- informações sobre a estrutura organizacional da Câmara;
- dados referentes à Mesa Diretora e aos vereadores;
- atos administrativos;
- publicações legislativas;
- informações orçamentárias e financeiras.

10.2 Controle Social e Acesso à Informação

O acesso às informações públicas é garantido por meio dos canais institucionais disponibilizados pela Câmara Municipal, possibilitando ao cidadão acompanhar as atividades do Poder Legislativo Municipal e contribuindo para o fortalecimento da transparência e do controle social..



ACESSE NOSSO PORTAL DA
TRANSPARÊNCIA

@CAMARAMUNICIPALDECANTODOBURITI

Escaneie o QR Code e acesse todas as informações da Câmara Municipal.

11. Resultados institucionais alcançados em 2025

No decorrer do exercício de 2025, a Câmara Municipal de Canto do Buriti obteve resultados institucionais significativos, em consonância com sua estrutura administrativa e com os recursos disponíveis para o desempenho de suas atividades.

Entre os principais resultados alcançados, destacam-se:

- ✓ **regularidade na realização das sessões legislativas;**
- ✓ **apreciação e deliberação de matérias de interesse administrativo, orçamentário e social;**
- ✓ **exercício da função fiscalizatória por meio de requerimentos e demais instrumentos legislativos;**
- ✓ **manutenção do equilíbrio das contas públicas e observância dos limites legais;**
- ✓ **fortalecimento das ações de transparência institucional.**

Os resultados obtidos demonstram o comprometimento da Mesa Diretora, dos vereadores e dos servidores com o cumprimento das atribuições constitucionais do Poder Legislativo Municipal.

1. notícias, eventos e comunicação institucional – exercício 2025

Durante o exercício de 2025, a Câmara Municipal de Canto do Buriti manteve o registro e a divulgação de suas atividades institucionais por meio dos canais oficiais de comunicação, especialmente o site institucional e o acervo fotográfico oficial da Casa Legislativa.

As publicações e registros realizados tiveram como finalidade promover a transparência administrativa, assegurar a publicidade dos atos legislativos e fortalecer a aproximação entre o Poder Legislativo e a população, contribuindo para a prestação de contas e para a preservação da memória institucional.

2. audiência pública sobre o orçamento 2026 e plano plurianual

No mês de dezembro de 2025, a Câmara Municipal de Canto do Buriti promoveu Audiência Pública destinada à discussão da proposta orçamentária para o exercício de 2026 e do Plano Plurianual – PPA 2026–2029, em conformidade com a legislação vigente e com os princípios da participação popular.

A audiência foi realizada no plenário da Câmara Municipal e contou com a participação de vereadores, representantes do Poder Executivo e membros da sociedade civil, proporcionando o debate acerca das prioridades, metas e diretrizes da administração pública municipal.

2. Sessões Legislativas e Atividades Parlamentares Registradas

Durante o exercício de 2025, as sessões ordinárias, extraordinárias e solenes promovidas pela Câmara Municipal foram regularmente realizadas, registradas e divulgadas por meio dos canais oficiais de comunicação, demonstrando a continuidade e o regular funcionamento do Poder Legislativo Municipal.

Os registros fotográficos evidenciam a participação dos parlamentares nas discussões e deliberações de matérias legislativas, incluindo projetos de lei, requerimentos e demais proposições de interesse coletivo, reforçando a transparência das atividades legislativas e possibilitando o acompanhamento das ações da Câmara pela população.

3. Comunicação Institucional e Registro da Gestão

Ao longo do exercício de 2025, a comunicação institucional da Câmara Municipal esteve voltada à divulgação das principais ações legislativas e eventos oficiais, garantindo o acesso da população às informações de interesse público e contribuindo para o fortalecimento da transparência institucional.

12. RELAÇÃO DE REQUERIMENTOS E PROJETOS DE LEI APROVADOS EM 2025



Principais Áreas Contempladas

- *Infraestrutura urbana e rural*
- *Educação e transporte escolar*
- *Saúde pública e assistência social*
- *Saneamento básico e abastecimento de água*
- *Iluminação pública*
- *Pavimentação e mobilidade urbana*
- *Agricultura e apoio ao homem do campo*
- *Transparência e eficiência administrativa*

Atuação Parlamentar

As proposições foram apresentadas:

- *De forma individual*
- *Em regime de coautoria*

Foco Predominante das Demandas

- *Recuperação e manutenção de estradas vicinais*
- *Pavimentação e recuperação de vias públicas*
- *Ampliação dos serviços de saúde*
- *Melhorias em escolas e espaços públicos*
- *Solicitações de informações e acompanhamento administrativo*



Câmara Municipal de Canto do Buriti

ACERVO FOTOGRÁFICO DE AÇÕES REALIZADAS EM 2025

O acervo fotográfico oficial da Câmara Municipal constitui importante instrumento de comprovação das ações desenvolvidas, complementando os dados administrativos, legislativos e financeiros apresentados neste Relatório de Gestão.



Registro institucional da Mesa Diretora e dos parlamentares da Câmara Municipal de Canto do Buriti durante a Legislatura 2025–2028, reafirmando o compromisso do Poder Legislativo com a transparência, o diálogo democrático e o fortalecimento das ações voltadas ao interesse da população.



Registro da solenidade em homenagem ao Dia do Vereador, realizada pela Câmara Municipal de Canto do Buriti, em reconhecimento à atuação dos parlamentares no fortalecimento da democracia, da representatividade popular e do desenvolvimento do município.



Registro de sessão legislativa realizada pela Câmara Municipal de Canto do Buriti durante o exercício de 2025, evidenciando a atuação da Mesa Diretora na condução dos trabalhos parlamentares, na apreciação de matérias de interesse público e no fortalecimento das atividades do Poder Legislativo Municipal.

A sessão reafirma o compromisso da Câmara com a transparência, a legalidade e o regular funcionamento das ações legislativas voltadas ao desenvolvimento do município e ao atendimento das demandas da população.



Registro do Presidente da Câmara Municipal de Canto do Buriti durante a assinatura do documento que oficializa o calendário das sessões legislativas do exercício de 2025, demonstrando comprometimento com a organização dos trabalhos parlamentares, a condução responsável das atividades legislativas e o fortalecimento da atuação institucional do Poder Legislativo Municipal.

14. MENSAGEM DO PRESIDENTE

Ao encerrarmos o exercício de 2025, apresentamos à população de Canto do Buriti o presente Relatório de Gestão, documento que reúne e demonstra as principais ações, atividades e resultados desenvolvidos pela Câmara Municipal ao longo do ano legislativo.

O exercício foi marcado pelo compromisso com a responsabilidade administrativa, pela condução equilibrada dos recursos públicos e pela dedicação ao fortalecimento institucional do Poder Legislativo Municipal. A atuação da Mesa Diretora, dos vereadores e dos servidores esteve pautada na legalidade, na transparência, na ética e na busca permanente pela melhoria dos serviços prestados à população.

Durante o período, a Câmara Municipal manteve o regular funcionamento de suas atividades legislativas, promovendo a apreciação de matérias de interesse público, o fortalecimento das ações de fiscalização e a ampliação da transparência institucional, sempre observando os princípios constitucionais que regem a administração pública.

No âmbito financeiro, foram observados os limites legais e constitucionais aplicáveis ao Poder Legislativo, assegurando o equilíbrio das contas públicas, a correta aplicação dos recursos e a responsabilidade na gestão administrativa, com foco na eficiência, economicidade e interesse coletivo.

Este Relatório reafirma o compromisso da Presidência da Câmara Municipal de Canto do Buriti com a transparência pública, a responsabilidade fiscal e o fortalecimento das instituições democráticas. Seguiremos atuando com seriedade, dedicação e compromisso com o desenvolvimento do município, buscando representar os interesses da população e contribuir para uma gestão pública cada vez mais eficiente e participativa.

CÂMARA MUNICIPAL DE CANTO DO BURITI

CNPJ: 00.727.613/0001-25

Praça Santana - s/n, Canto do Buriti - PI, 64890-000

Email: contato@cantodoburiti.pi.leg.br

site: <https://cantodoburiti.pi.leg.br/>



15. CONSIDERAÇÕES FINAIS

O exercício de 2025 foi marcado pela manutenção da regularidade institucional, pelo equilíbrio das contas públicas e pela observância dos limites estabelecidos pela Lei de Responsabilidade Fiscal no âmbito da Câmara Municipal de Canto do Buriti.

Entre os principais aspectos verificados, destacam-se:

- realização regular das sessões legislativas;
- fortalecimento das ações de fiscalização parlamentar;
- ampliação da transparência institucional e da publicidade dos atos administrativos.

Dessa forma, conclui-se que a gestão conduzida no exercício de 2025 esteve pautada na responsabilidade administrativa, na eficiência da gestão pública e no compromisso permanente com o interesse coletivo e o desenvolvimento do município.



16. FONTES DE INFORMAÇÃO

As informações apresentadas neste Relatório de Gestão foram consolidadas a partir de documentos, registros e fontes oficiais da Câmara Municipal de Canto do Buriti, garantindo a veracidade e a transparência dos dados apresentados.

Foram utilizadas, entre outras, as seguintes fontes:

- registros administrativos internos da Câmara Municipal de Canto do Buriti;
- relatórios financeiros e contábeis referentes ao exercício de 2025;
- portal institucional da Câmara Municipal de Canto do Buriti, disponível em: <https://canto.doburiti.pi.leg.br/index.php>
- acervo fotográfico oficial da Câmara Municipal;
- atas das sessões legislativas, registros de audiências públicas e demais documentos oficiais produzidos ao longo do exercício de 2025;
- Constituição da República Federativa do Brasil de 1988;
- Lei Complementar nº 101, de 4 de maio de 2000 – Lei de Responsabilidade Fiscal;
- instruções normativas e orientações emitidas pelo Tribunal de Contas do Estado do Piauí – TCE-PI.

A utilização dessas fontes assegura maior confiabilidade às informações apresentadas e reforça o compromisso da Câmara Municipal com a transparência, a responsabilidade administrativa e a prestação de contas à sociedade.

